1-NORMATIVA

El III Trail Villa de Fornes está organizado por el Ayuntamiento de Fornes junto con la Delegación de Deportes de la Diputación de Granada y el patrocinio ALS Sport y las diferentes marcas presentes en la zona, entrando dentro del V Circuito de Carreras por Montaña de Diputación de Granada y en la Copa Granadina de Carreras por Montaña.

La prueba incluye tres modalidades, un Trail de 22 km, un Minitrail de 10 km y una ruta senderista no competitiva de 13 km.
La salida y llegada de las dos modalidades se realizará junto al ayuntamiento de Fornes CP: 18127, discurrirá por el espectacular paraje de La Resinera, con zonas de senderos, pistas forestales, ramblas y barrancos repletos de zonas técnicas, considerables desniveles y espectaculares vistas del Parque Natural Sierra de Almijara y Tejeda.

2-HORARIOS Y UBICACIÓN

Salida y Meta: Junto al Ayuntamiento de Fornes , en Avenida de Andalucia , CP: 18127.
Hora de salida Trail: 10:00.
Hora salida Minitrail: 10:00.
Hora salida senderismo: 9:30.
Vestuarios y Duchas: Piscina municipal de Fornes.

3-PARTICIPACIÓN

Podrán participar todos aquellos atletas , federados o no, que realicen su inscripción en tiempo y forma según el presente Reglamento.
-Los deportistas federados podrán hacerlo con la Licencia Federativa de Montañismo bien sea de la FAM o bien de FEDME tramitada por cualquier Federación Territorial de España.

-Los deportistas no federados deberán hacerlo con la licencia federativa de un día expedida por la FAM.

Todos los participantes, al inscribirse en el III Trail Villa de Fornes , acepta esta Normativa, la publicación y tratamiento de sus datos, imágenes y/o filmes, con arreglo a la legislación vigente, así como las posibles resoluciones tomadas por el Comité Organizador.

La organización de cada carrera comprobará los datos remitidos y el ingreso de la cuota prevista y dará conformidad a la inclusión en la lista de inscritos. Será responsabilidad del solicitante adecuarse a dichos plazos y conformar los datos necesarios, así como comprobar que su inscripción ha sido aceptada.

4-CATEGORÍAS INCLUIDAS

Modalidad Trail.	
CATEGORIA	EDAD
PROMESA	21, 22 y 23 años, que no cumplan los 24 años en el año de referencia.
ABSOLUTO	De 21 años en adelante.
SENIOR	De 24 a 39 cumplidos el año de la competición.
VETERANO	40 a 50 años cumplidos el año de la competición.
MASTER	De 51 años en adelante cumplidos el año de la competición.
LOCAL SENIOR	=<40 cumplidos el año de la competición
LOCAL MASTER	>40

Modalidad Minitrail.	
CATEGORIA	EDAD
ABSOLUTO	Todas las edades en carrera.
LOCAL SENIOR	=< 40
LOCAL MASTER	>40
JUNIOR	18, 19 y 20 años, que no cumplan los 21 años el año de referencia.
CADETE	15, 16 y 17, que no cumplan los 18 años el año de referencia.

5-INSCRIPCIÓN

La inscripción solo a esta prueba se realizará a través de la web Oficial del Circuito (www.cxmdipgra.com) la web de Global-Tempo (www.globaltempo.com). No se admitirán inscripciones el mismo día de la prueba.

Cuotas.

Trail: 22 Euros (NO federados).
Trail: 20 Euros (SI federados).
Minitrail: 18 Euros .
Local: 15 Euros.
Senderismo: 10 Euros.

La inscripción como Local deberá hacerse en el Ayuntamiento de Fornes antes de la fecha de cierre de las inscripciones, presentando un Documento Nacional de Identidad, certificado de empadronamiento o libro de familia con el cual se demuestre que puede inscribirse como tal, o bien realizando la inscripción por medio de la plataforma de global-tempo y presentando estos mismos documentos en el momento de recogida del dorsal, de no ser así, tendrá que abonar el resto del precio de la inscripción.

La inscripción es personal e intransferible y en ningún caso se devolverá la cuota correspondiente una vez confirmado el pago

Plazo de inscripción.

El plazo de inscripción será publicado en el momento de la apertura de inscripciones y en ningún caso serán aceptadas inscripciones fuera de dicho plazo.

6-NORMATIVA ESPECÍFICA

El recorrido estará controlado por personal de la Organización.
Será motivo de descalificación de la prueba incurrir en lo siguiente:
- No llevar el dorsal visible o utilizar el de otra persona.
- Utilizar más de un chip o utilizar el de otra persona.
- No finalizar el recorrido.
- Conducta antideportiva.
- Participar bajo una identidad falsa o suplantando a otra persona.
-Ignorar las indicaciones de la organización, antes durante y después de la prueba.
- Arrojar plásticos o cualquier otro tipo de envoltorio de barritas, geles o similar fuera de las zonas habilitadas para ello en cada uno de los avituallamientos.

Se dispondrá de un servicio de cronometraje electrónico mediante microchip, llevado a cabo por la empresa Global-Tempo. Dichas clasificaciones serán publicadas en la

página web de Global-Tempo (www.global-tempo.com), donde además los inscritos al Circuito podrán descargar su Diploma Conmemorativo y reportaje fotográfico de la prueba.

La Organización facilitará a cada corredor/a un dorsal y chip válido únicamente para dicha prueba, y que deberá ser devuelto en el área de meta a la finalización de la misma.

La pérdida, deterioro o no devolución del chip, sea por el motivo que fuere, será penalizada con una sanción de 5€, que deberá abonar el participante.

Recorrido Trail

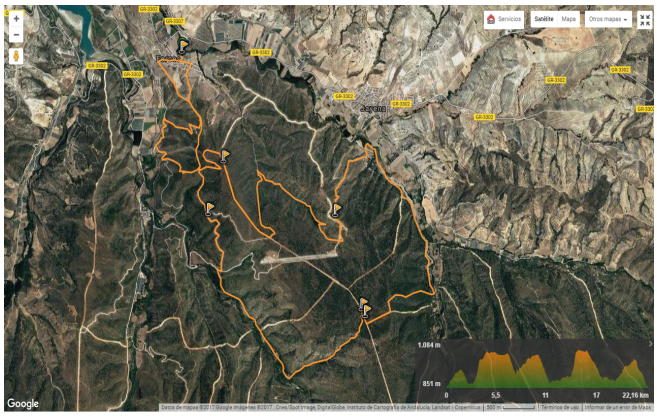

Recorrido MiniTrail

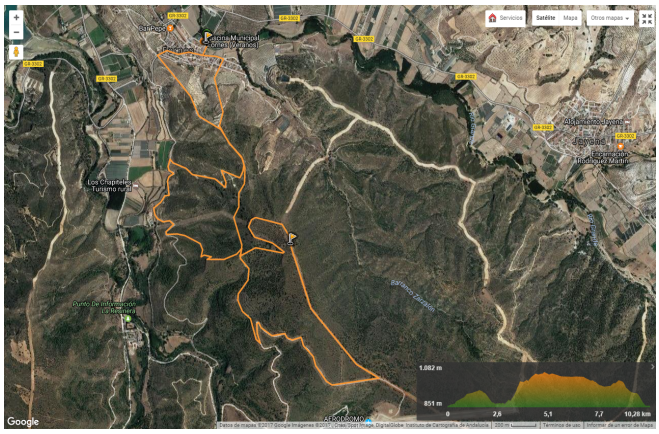

7-PREMIOS

Se entregará a cada uno de los corredores de la prueba una bolsa del corredor y diferentes obsequios. Dentro de esta bolsa podremos encontrar un ticket el cual utilizarnos para poder recoger la comida, bebida y postre con la cual se obsequiará al final de la prueba.

Diputación de Granada
Avanzamos junt@s
FEDERACIÓN ANDALUZA DE MONTAÑISMO
Ayuntamiento de FORNES

MODALIDAD TRAIL.

Se contemplan las categorías absoluta, promesa, sénior, veterano, máster y local sénior y máster.

- Categoría absoluta (m/f):

Los premios entregados serán los marcados en la normativa del Circuito Provincial de Carreras por montaña más unos obsequios entregados por la organización.

- Tres primeros clasificados en cada categoría:

1º clasificado: trofeo y obsequio de la organización.

2º clasificado: trofeo y obsequio de la organización.

3º clasificado: trofeo y obsequio de la organización.

MODALIDAD MINITRAIL.

Solo se contemplan las categorías masculina y femenina, cadete, junior y local.

1ºclasificado: trofeo.
2ºclasificado: trofeo.
3ºclasificado: trofeo.

META VOLANTE.

Habrá una meta volante situado a los 15 km en los "Morros" de la Mesa de Fornes. El primer corredor y corredora en pasar por ella recibirá un obsequio de la organización.

MODALIDAD SENDERISMO.

Se considera una modalidad no competitiva la cual no tendrá premios finales.

La no asistencia al acto de entrega de premios se entenderá como renuncia al mismo, no pudiendo ser recogido por otra persona, ni reclamado con posterioridad a dicho acto.

8-RECLAMACIONES

Cualquier reclamación sobre la prueba, deberá presentarse por escrito, dirigida al Comité Organizador, hasta 48 horas después de la publicación de resultados. Transcurrido este plazo se perderá el derecho a reclamación.

9-INFROMACIÓN

Para más información consultar:

Página oficial del circuito provincial de Carreras por Montaña: http://www.cxmdipgra.com/

Inscripciones:
http://www.cxmdipgra.com/
http://www.global-tempo.com/
index.php

Página oficial de Facebook:

https://www.facebook.com/CarreraVilladeFornes/

Teléfono:
Ayuntamiento de Fornes: 958-36-43-94