

Memoria Técnica

“CxM Trail Atalaya del Muerto”

Lugar celebración: Huéscar,

Salida y Meta: Piscina Municipal de Huéscar

Día Celebración: 02 de octubre 2022

Hora Salida prueba: 9:30h

Hora Cierre prueba: 14:30h

Participantes en la prueba: 500 personas máximo.

Participantes Recorrido largo: 200 Recorrido Mini: 200 Senderismo: 100

CxM Trail Atalaya del Muerto, se celebrará el próximo 2 de octubre de 2022, con salida y meta en la piscina Municipal de Huéscar.

Prueba de carreras por montaña que se encuentra incluida en el circuito Provincial de Carreras por Montaña que Organiza Diputación de Granada y avalada por la Federación Andaluza de Montaña.

El trazado transcurre en el enclave de sierras del término municipal de Huéscar. Teniendo lugar en el espacio protegido Red Natura 2000 ZEC Sierra de La Sagra **.

La prueba de carácter deportivo y competitivo consta de tres modalidades diferenciadas entre ellas, así tenemos Carrera larga de Trailrunning, con un trazado de unos 24km y 1400+ metros de altitud acumulados que discurrirán por las Sierras de Perico Ruiz y Sierra del Muerto y por el enclave natural que las rodea de Hoya Tilos. La segunda modalidad es Mini-trail con un recorrido de 12km y 700+ mtrs positivos de altitud, compartida con la Tercera modalidad de Senderismo que compartirá recorrido con Mini-Trail, por la zona de la Sierra de Perico Ruiz, de carácter No competitivo.

** <https://www.juntadeandalucia.es/medioambiente/portal/documents/20151/58863c02-da2f-9319-f721-b56c7db2e72a>

Cada disciplina de la prueba contará con un número limitado de participantes así tenemos que el recorrido largo tendrá un máximo 200 participantes, el Mini-Trail compuesta por un máximo de 200 participantes y la ruta Senderismo por un máximo de 100 participantes.

El recorrido de la prueba en las distintas modal estará debidamente balizado y señalizado, habiendo voluntarios por el trazado de la carrera tanto larga como corta, con el fin que los participantes tengan claro el recorrido de la carrera para su buen desarrollo y para evitar transiten por zonas que no deben durante el desarrollo de la misma. Contaremos con zonas de avituallamiento para los participantes, dotados de personal voluntario encargados de ofrecer a los participantes los líquidos y sólidos necesarios por el deportista para la realización de la prueba. Estos puntos serán los encargados de recoger y velar por que las zonas permanezcan limpias, tanto en el inicio como en el final de la prueba, dispondrán de contenedor de residuos donde el participante podrá depositar cualquier elemento que no necesite en carrera, evitando tirar nada en el medio natural.

El trazado discurre por zonas de senderemos y caminos de las Sierras de Huéscar, discurriendo en parte y en su totalidad con los senderos homologados PR-A 304 y PR-A 449, subiendo a la Atalaya del Muerto que da nombre a la prueba. Lugar de Gran interés por la edificación como fortaleza y puesto vigía que significo en tiempos Nazaríes

(https://es.wikipedia.org/wiki/Atalaya_de_la_Sierra_del_Muerto).



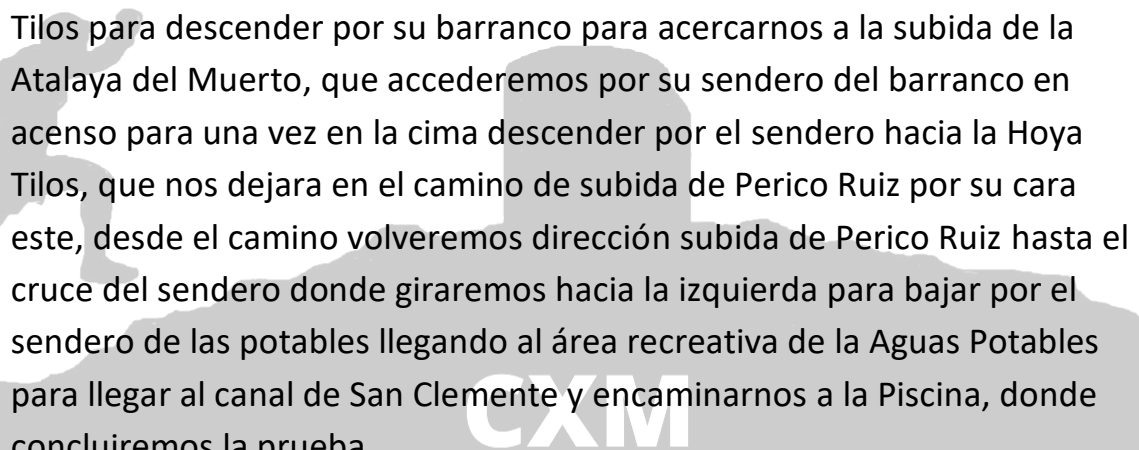

La salida será desde la piscina municipal de Huéscar, todos los participantes Larga, Corta y Senderismo compartirán 10km en el mismo trazado, la salida será dada en un tiempo de diferencia según categoría de carrera se hayan inscrito, tomando dirección de las aguas potables pasando por debajo y dirección de Perico Ruíz en la conocida subida directa de Perico por los postes, una vez en la cima de Perico Ruiz realizaremos la bajada por el sendero de Perico hacia las aguas potables, para comenzar a unos 2km llaneando paralelamente al canal de San Clemente para volver a realizar una pequeña subida desde la Hoya Yuza para salir al collado de las aguas potables que nos llevará en subida por el sendero hasta el camino de la subida de Perico Ruiz en el cruce de la Hoya Tilos para descender por su barranco para acercarnos a la subida de la Atalaya del Muerto, que accederemos por su sendero del barranco en ascenso para una vez en la cima descender por el sendero hacia la Hoya Tilos, que nos dejara en el camino de subida de Perico Ruiz por su cara este, desde el camino volveremos dirección subida de Perico Ruiz hasta el cruce del sendero donde giraremos hacia la izquierda para bajar por el sendero de las potables llegando al área recreativa de las Aguas Potables para llegar al canal de San Clemente y encaminarnos a la Piscina, donde concluiremos la prueba.

TRAIL ATALAYA DEL MUERTO

Las pruebas de Mini-Trail y Senderismo saldrán después, tiempo elegido por la organización, de la salida del recorrido largo. Recorrido paralelo a la grande, pero solo recorrerán la mitad del recorrido grande quedándose en el collado de las potables sobre el km10 y bajando por el sendero de las aguas potables en busca de la meta en la piscina municipal sobre el km12.

El camino de acceso por la zona de Hoya Yuza será el camino de entrada de los vehículos de organización, así como la vía de emergencia destinada a la evacuación en caso de ser necesario por evacuación participantes.

La prueba estará controlada en todo momento con personal de apoyo situado en zonas de cruces complejas para indicar y ayudar al corredor como para velar por la seguridad y el correcto desarrollo de la prueba. Así como personal en los puntos de Avituallamiento que serán visibles y reconocibles, que serán marcados como puntos limpios, donde el corredor podrá depositar los desperdicios que pueda generar, quedan totalmente prohibido arrojar residuos al campo.

Las señales y/o materiales utilizados para el marcaje de la prueba serán retirados en el mínimo tiempo, quedando limpio en menos de 24h para generar el mínimo impacto en el entorno natural destinado al desarrollo de esta.

Trazado Largo:

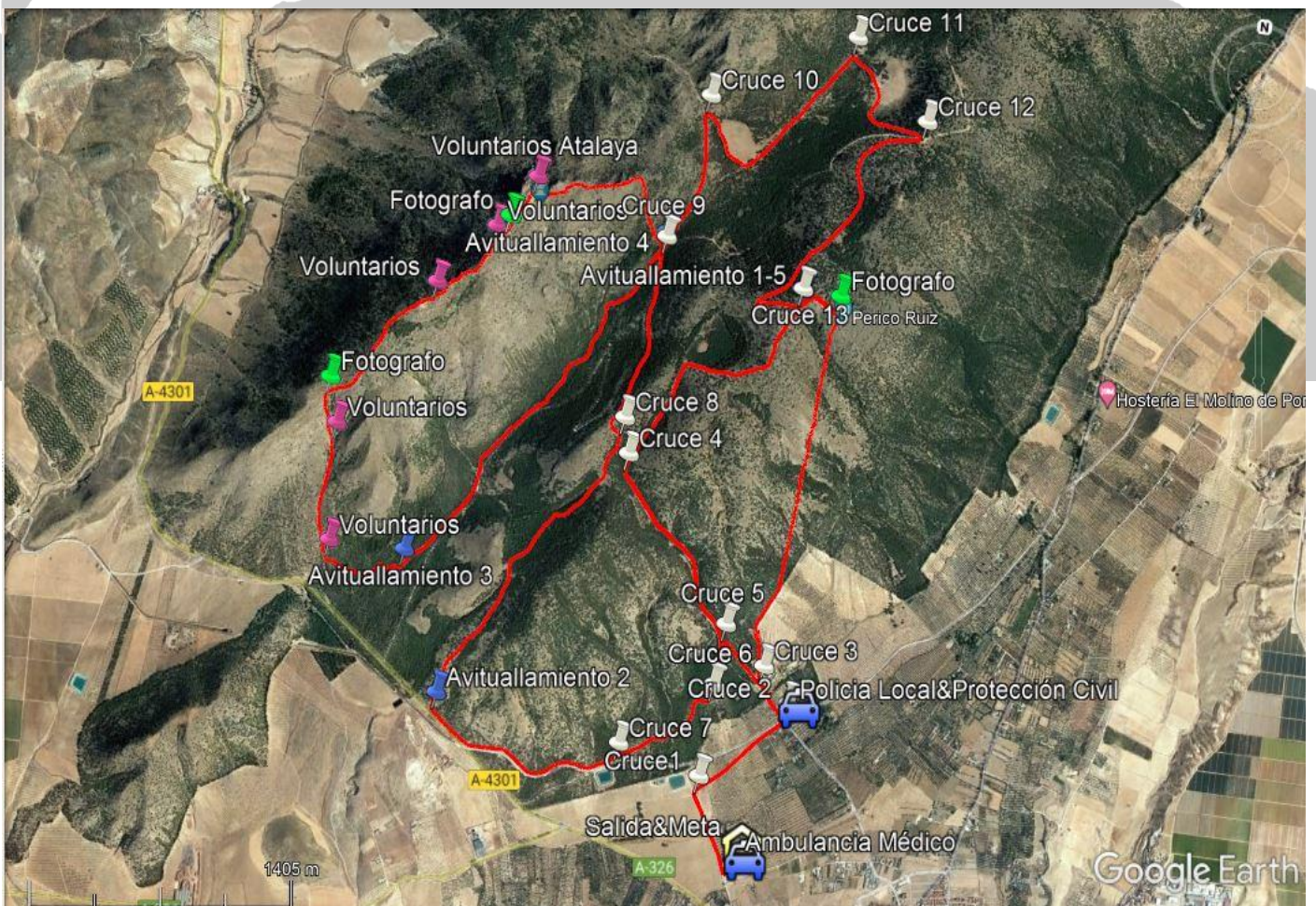

Track Recorrido largo, enlace wikiloc

<https://es.wikiloc.com/rutas-carrera-por-montana/2022-2-cxm-trail-atalaya-del-muerto-94796553>

Track, Formatos KMZ-KML



2022_CxM Atalaya del Muerto.kmz



2022_CxM Atalaya del Muerto.kml

Mini-Trail

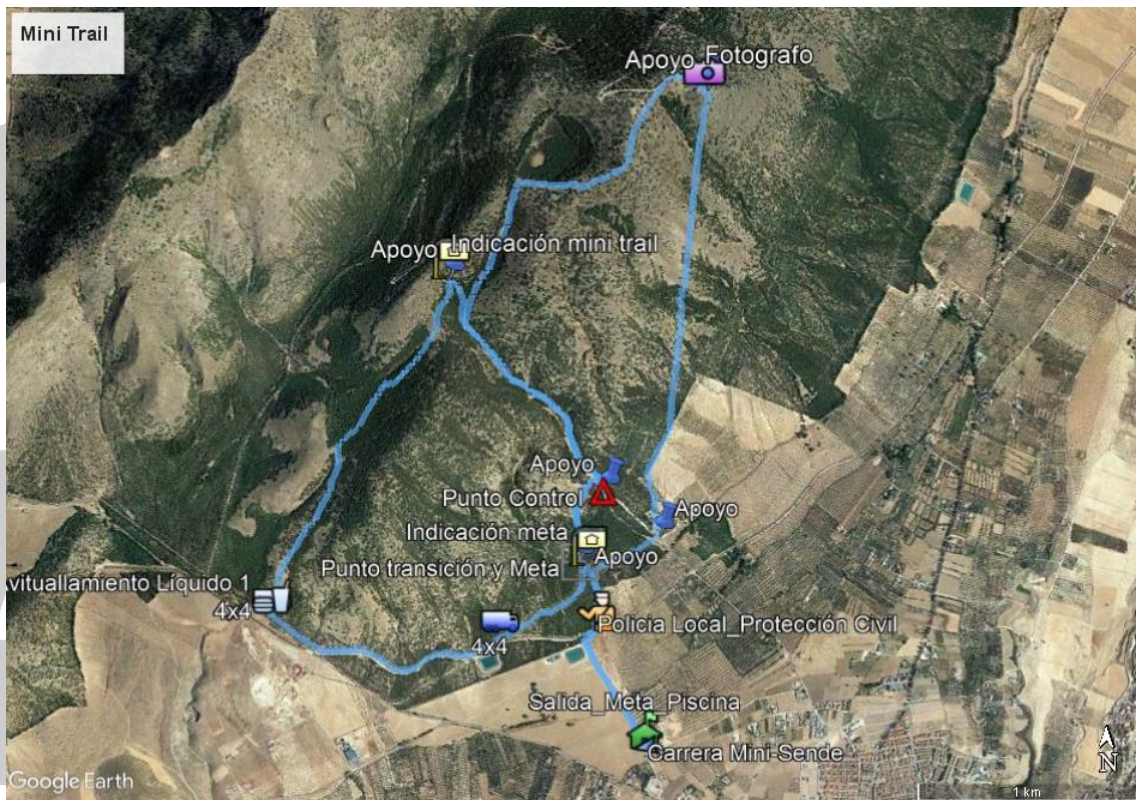

Track, enlace wikiloc:

<https://es.wikiloc.com/rutas-carrera-por-montana/2022-2-mini-trail-senderismo-cxm-atalaya-del-muerto-84602984>

Track, KMZ y KML:



2022_Mini Trail-Senderismo_CxM Atalaya del Muerto.kmz



2022_Mini Trail-Senderismo_CxM Atalaya del Muerto.kml

La prueba cuenta con su plan de autoprotección y emergencia en los que se integra:

- Ambulancia Medicalizada.
- Protección Civil
- Policía Local de Huéscar
- Voluntarios
- Vehículos Dirección de Carrera

Según el Reglamento propio de la prueba se tendrá especial cuidado en los puntos sobre Protección Ambiental:

- Los participantes deberán seguir obligatoriamente el recorrido de la carrera.
- No está permitido el tránsito de vehículos a motor.
- El balizado de la carrera será solo para el día de la prueba, encargándose el personal organizador de la misma de la retirada de todas las balizas del recorrido.
- Las balizas serán señales de cartón y papel puestas sobre el terreno. También serán necesarias balizas de plástico indicadoras de dirección y de corte de caminos.
- Las zonas de Avituallamiento serán puntos limpios, donde los participantes podrán depositar los residuos que generen.
- No se podrá tirar ningún residuo en todo el recorrido, debiendo el participante transportarlo hasta su llegada a meta.
- Habrá personal voluntario de cierre de carrera controlando el recorrido en todo momento.
- Todo participante deberá atender a las medidas medio ambientales.

La carrera dispondrá de la “figura medioambiental”, designado por la organización con la suficiente capacidad para velar por el buen desarrollo de la prueba.

Dispondrá de Personal cierre de carrera, “Escobas”. Encargados del control de los participantes y cierre de cada carrera, en cada tipo de recorrido irán dos “Escobas”. Comunicarán el paso con Organización de carrera por los avituallamientos, indicando cualquier incidencia. Tras el paso de carrera podrán ir retirando las balizas suspendidas sobre el terreno, con el fin de dejar el monte sin perfección del paso de esta.



“Escobas Carrera”, identificados por las escobas en las mochilas.
Cierre carrera larga.

TRAIL ATALAYA DEL MUERTO

La prueba puede ser seguida por las redes sociales en su pagina de Faceebok y por la página oficial de cronometraje.

- Global Tempo: <http://www.global-tempo.com/>
- Facebook: <https://www.facebook.com/pages/category/Sports-Event/CxM-Trail-Atalaya-del-Muerto-108170018081667/>
- Instagram: <https://www.instagram.com/cxmtrailatalayadelmuerto/>

Para comunicar con la organización en su correo electrónico:

trailatalayadelmuerto@gmail.com

Mapa recorrido:

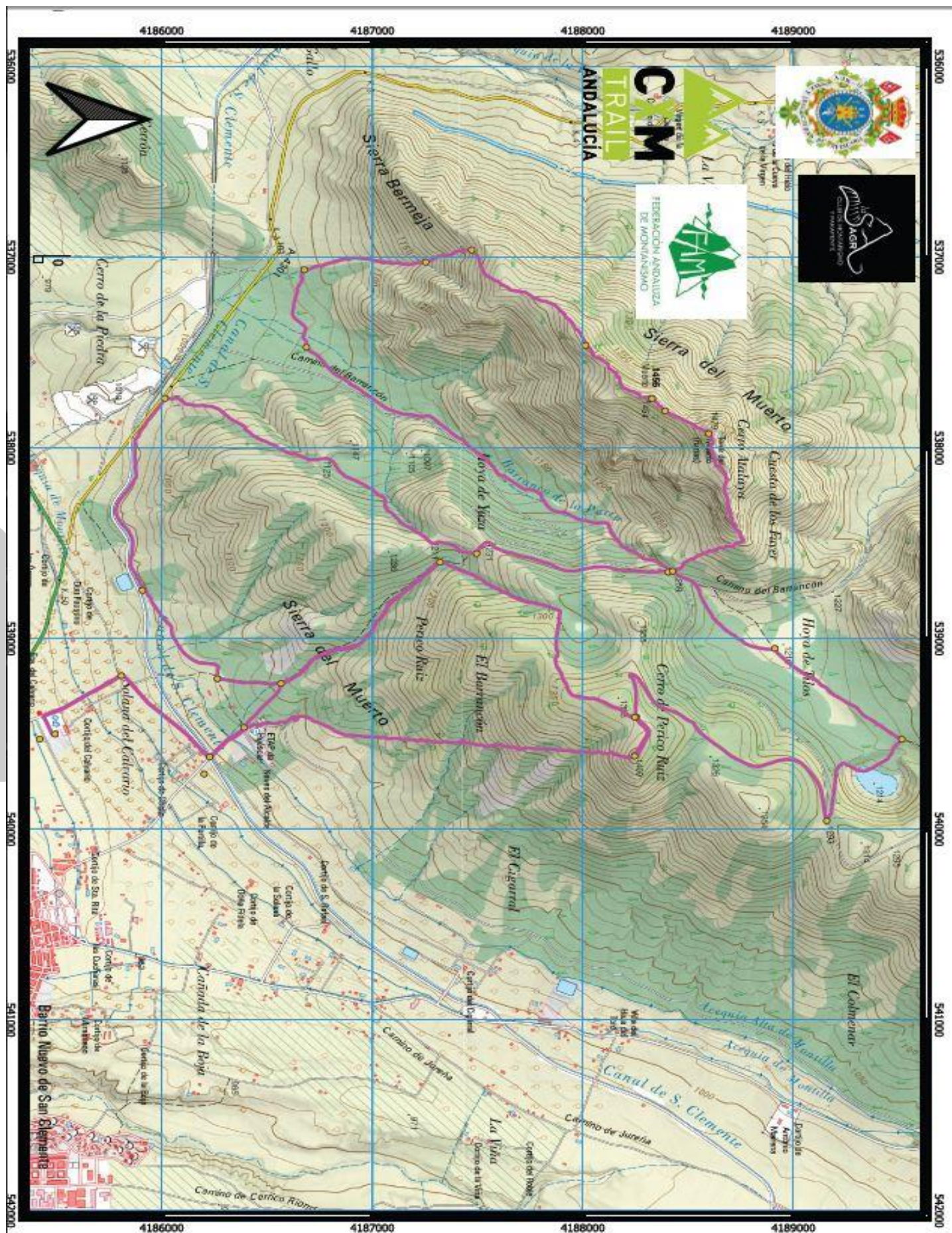

Tipos Balizamientos, Señales del recorrido y fotos

Carteles Dirección y Tipo de recorrido



Algunas fotos con las Señales del PR-A 304 y PR-A 449, por el que transita el recorrido.

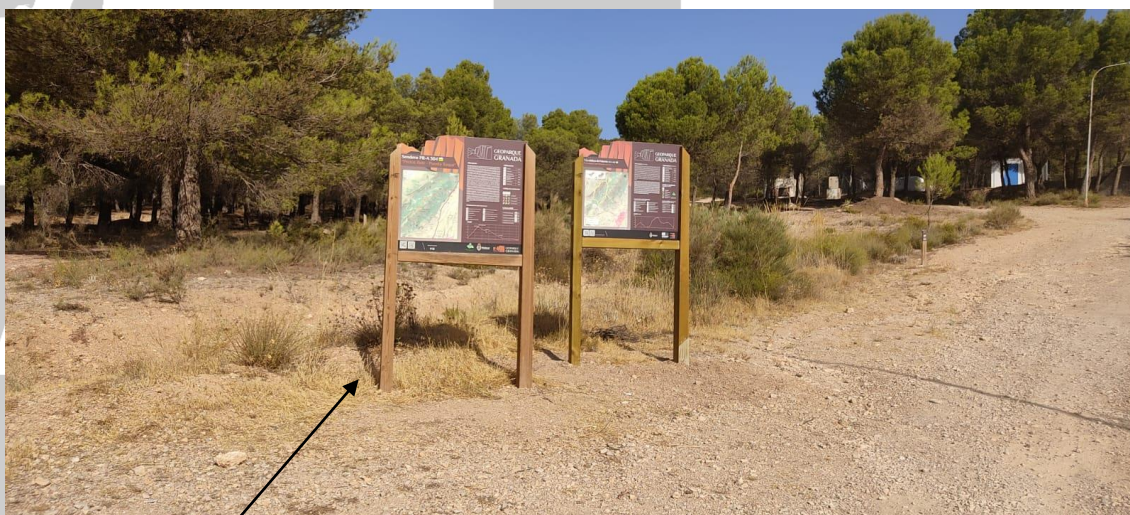

Cartelería informativa de los recorridos PR-A-304 y 449 y referencia de la Atalaya



Indicaciones de los senderos marcados indicando la dirección del recorrido.

