



FEDERACIÓN ANDALUZA DE DEPORTES DE INVIERNO



FADI
WINTER SPORTS



Ayuntamiento de
Conil de la Frontera



1ª FASE COPA ANDALUCIA MUSHING 2023/24

II MUSHING TIERRA CONIL

DOSSIER DE CARRERA

Conil de la Frontera , Cádiz 17 de Diciembre de 2023

COMITÉ DE HONOR

Presidente: Exmo. Sra. Alcaldesa

Miembros:

- Doña Inmaculada Sánchez Lara Alcaldesa del Excm. Ayuntamiento de Conil de la Frontera
- D. Lázaro Luis Canto Marín Concejal delegado de Barriadas, Salud, Deportes , Juventud e Infancia del Excm. Ayuntamiento de Conil de la Frontera.
- Doña Cristina Cadenas García, Presidenta del Club Canicross Cádiz.

COMITÉ ORGANIZADOR

Director de Carrera - Carlos Santandreu

Responsable de Oficiales – Justo Ferreiro Figuer

Responsable de logística – Cristina Cadenas García



Jurado de Carrera integrado por:

Delegado Técnico, que actuará como presidente.

El representante de los oficiales de carrera.

Cronometrador - Global Tempo

Veterinario Técnico –Equipo Veterinario FADI

Artículo 1. Organización

El Club Deportivo Canicross Cádiz en colaboración con el Excmo. Ayuntamiento de Conil de la Frontera, organizan la 2ª prueba de Copa Andalucía de Mushing para el día 17 de Diciembre, en la localidad de Conil de la Frontera, Cádiz.

Artículo 2. Reglamentación.

Esta prueba estará organizada de acuerdo con el Reglamento General de Mushing de la FADI vigente a la fecha de la prueba.

Artículo 3. Cronometraje.

El cronometraje será con CHIP para todos los participantes de todas las modalidades y categorías. El chip lo llevará el participante puesto en su cuerpo de la manera que indique la organización .

La no entrega del chip por parte de un deportista supondrá una sanción de 20 euros.



FEDERACIÓN ANDALUZA DE DEPORTES DE INVIERNO



FADI
WINTER SPORTS



Ayuntamiento de
Conil de la Frontera



Artículo 4. Inscripciones.

Abiertas desde el 25-11-2023 hasta el 14-12-2022 a las 15:00 h

Podrán participar Deportistas con Licencia Anual FADI 2022-23 y pertenecientes a otras Federaciones autonómicas y aquellos deportistas que adquieran la licencia de día.

Las solicitudes de inscripción, para el Campeonato de Andalucía de Mushing deberán realizarse a través de la página de inscripciones **<http://www.global-tempo.com>**

Todos los inscritos podrán participar en más de una disciplina, en cuyo caso hay que rellenar el campo de OBSERVACIONES/Disciplinas con los datos del participante e indicando la otra modalidad en la que participa.

A partir de la fecha y hora de cierre, no se admitirá ningún pago y no se realizará ninguna inscripción a la prueba. El día de la carrera NO se podrán hacer inscripciones en ninguna de las modalidades.

Distancias :

* Modalidades puntuables: **5.000 metros**(dependerá de cómo sean las temperaturas durante el mes de Diciembre el recorrido podrá ser acortado en su distancia).

* Junior :(14-18 años) **3.000metros . Y carrera popular**

* Infantil (0-13 años; acompañado de adulto, no competitiva, todos llevarán un reconocimiento) **1000metros(U13) y 500 metros(U 10) .**

*Nórdicos, podrán participar en cualquiera de las tres distancias y modalidades descritas (puntuables, junior e infantil).



PRECIOS

Categorías ADULTA Y JUNIOR

El precio de las inscripciones será de **18 euros** para los deportistas **con Licencia de Federado Anual**.

Para los **NO Federados**, el precio será de **30 €**. Este precio incluye la Póliza de Accidentes Deportivos "licencia federativa por un día", seguro RC para el perro por un día y se gestiona a través del formulario de inscripción <http://www.global-tempo.com>

Para la modalidad **POPULAR**, el precio será de **16 euros**. Para participar en esta modalidad se cumplirán todos los requisitos exigidos en el reglamento de la FADI vigente: edad del perro mínima 18 meses, arnés y línea correctos y vacunas al día. Este precio incluye la Póliza de Accidentes Deportivos "licencia federativa por un día, seguro RC" y se gestiona a través del formulario de inscripción <http://www.global-tempo.com>

Categoría INFANTIL.

Será obligatoria la posesión de la "Licencia de Federado de 1 día y seguro RC del perro, con un coste de **5€**. La licencia y la inscripción, al igual que el resto de las modalidades, se realizará a través de <http://www.global-tempo.com>

PARTICIPANTES QUE DOBLEN MODALIDAD:

LA SEGUNDA MODALIDAD TENDRÁ UN COSTE DE **15€ para los corredores federados y 18 para los federados por un día.**(teniendo una sola bolsa del corredor)

La participación en más de 1 modalidad no garantiza que haya tiempo suficiente entre una categoría y otra para poder participar, aunque se intentará en la medida de lo posible y se atenderá en lo indicado en el reglamento.

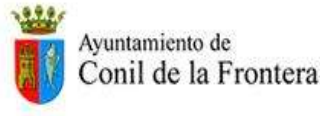

Artículo 5. Documentación

Se recuerda a los deportistas, que participen en la prueba, que para poder retirar el dorsal deberán llevar:

- * DNI
- * La cartilla veterinaria debidamente actualizada.
- * Línea de tiro y arnés para revisar.

Artículo 6. Programa

Sábado 16/12/2023

- Reconocimiento Veterinario Horario de tarde y recogida de dorsales (horario a concretar)
- Formación :

Formación por parte de Reanimalia.

Domingo 17/12/2023

- RECONOCIMIENTO VETERINARIO Y RECOGIDA DE DORSALES : 6:30-8:00h
- CHARLA TÉCNICA: 7:45 h



FEDERACIÓN ANDALUZA DE DEPORTES DE INVIERNO



FADI
WINTER SPORTS



Ayuntamiento de
Conil de la Frontera



HORARIOS DE SALIDAS (ESTOS HORARIOS SON ORIENTATIVOS PODRIAN VARIAR).

- CARROS: 8:00
- BIKEJORING: 8:40 h
- SCOOTER: 9:15 h
- CANICROSS : 9:45 h
- CANICROSS JUNIOR : 10:30h
- CANICROSS POPULAR : 10.45h
- CANICROSS INFANTIL : 11:30h

Artículo 7. Trofeos

Se entregará trofeo/obsequio a los tres primeros participantes de cada categoría que crucen la meta.

La entrega de premios se realizará en la zona de pódium destinada al efecto



FEDERACIÓN ANDALUZA DE DEPORTES DE INVIERNO



FADI
WINTER SPORTS



Ayuntamiento de
Conil de la Frontera



Artículo 8. Stake-out.

- Se habilitará una zona de stake out próxima al circuito separada por Categorías.
- El Stake-out, por la seguridad que conlleva para los perros de competición, estará cerrado solo para los perros de los deportistas que compitan en la prueba, para así evitar y transmitir el mensaje de vacunaciones que se exige para los animales.





FEDERACIÓN ANDALUZA DE DEPORTES DE INVIERNO



FADI
WINTER SPORTS



Ayuntamiento de
Conil de la Frontera



Artículo 9. Identificaciones.

Todo el personal de carrera estará claramente identificado con distintivos indicativos de con la labor que desempeña.

Artículo 10. Distancias (Km)

DISTANCIA	DICSCIPLINA	EDADES
5 km	Canicross	Adultos 19-99 años
3	Canicross	Junior 14-18 años
0,5	Canicross	Infantil 0-13 años
5	Bikejoring	Adultos 19-99 años
3	Bikejoring	Junior 14-18 años
5	Scooter 1 perro	Adultos 19-99 años
3	Scooter 1 perro	Junior 14-18 años
0.5	Scooter 1 perro	Infantil 0-13 años
5	Scooter 2 perros	Adultos 19-99 años
3	Scooter 2 perros	Junior 14-18 años
5	DR4	Adultos 19-99 años
5	DR6 Y DR8	Adultos 19-99 años
3	Canicross,bikejoring y scooter popular	Adultos 19-99 años



FEDERACIÓN ANDALUZA DE DEPORTES DE INVIERNO



FADI
WINTER SPORTS



Artículo 11. Ubicación y localización del circuito. Accesos y comunicaciones.

Conil de la Frontera municipio español de la provincia de Cádiz, en Andalucía. Situado en un enclave maravilloso está el Pinar de Roche donde se desarrollará la prueba II Mushing Tierra Conil.

https://maps.app.goo.gl/oh2AFaA78sJ1aCrMA?g_st=iw

Artículo 12. Los circuitos

El circuito estará señalizado convenientemente y consistirá en disponer de señales de Mushing y de cinta de color y malla de balizamiento, a lo largo de todo el recorrido donde sea posible para señalar los senderos. No obstante, en las zonas de camino o sendero bien delimitadas y que no den lugar a equivocaciones podrá obviarse la señalización total, ciñéndose ésta a las zonas peor delimitadas. En las rectas, se dispondrán fragmentos de cinta cada pocos metros a modo de recordatorio de que estamos en la buena dirección. Se establecerán controles de pista en todos los puntos conflictivos del circuito. Una vez iniciada la carrera el circuito deberá quedar libre de viandantes, bicicletas, vehículos y animales, en la medida de lo posible. Se dispondrán voluntarios repartidos por el circuito además de los controles de pista, personal de protección civil, y policía local, coordinados todos ellos por el jefe de pista que estará en contacto permanente con el director de la prueba.



FEDERACIÓN ANDALUZA DE DEPORTES DE INVIERNO



FADI
WINTER SPORTS



Ayuntamiento de
Conil de la Frontera



CIRCUITO 5 KM

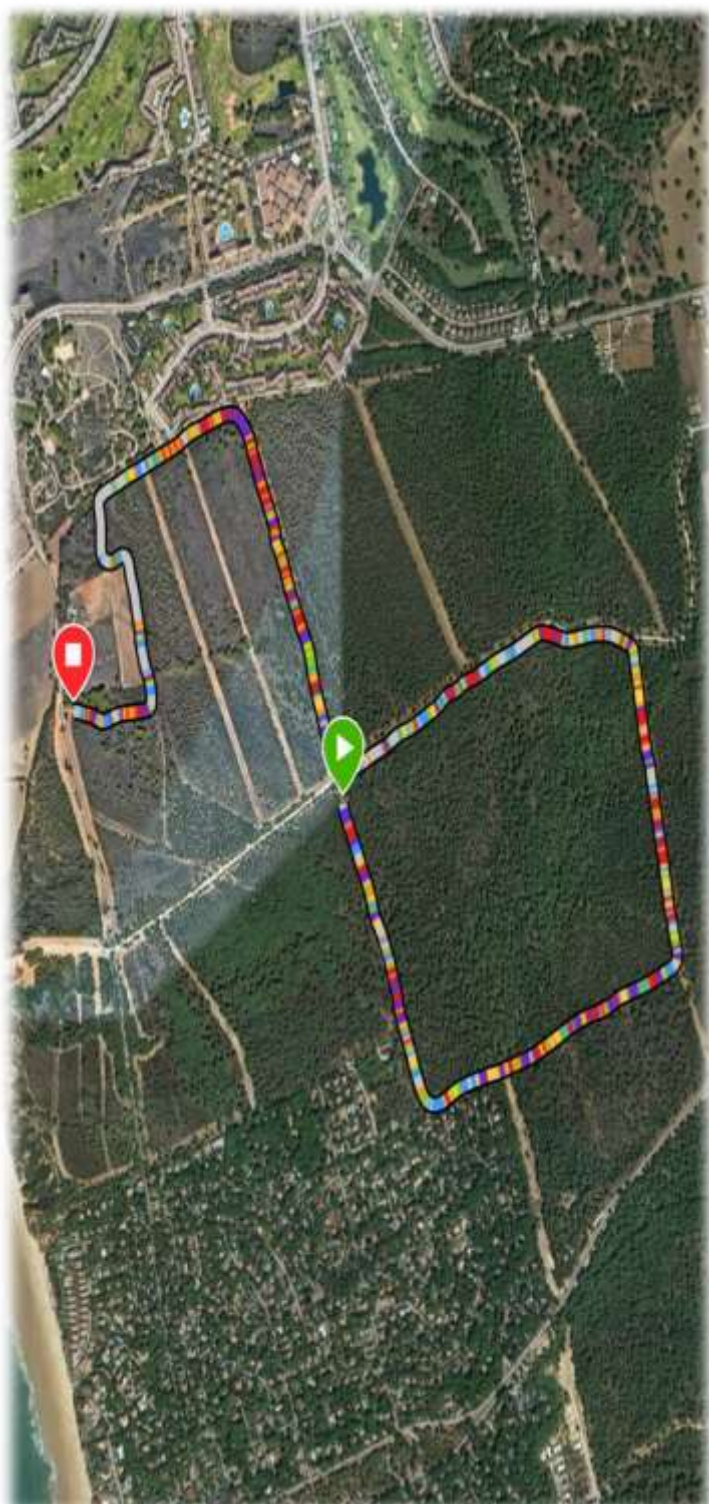



FEDERACIÓN ANDALUZA DE DEPORTES DE INVIERNO



FADI
WINTER SPORTS



Ayuntamiento de
Conil de la Frontera



CIRCUITO 3 KM

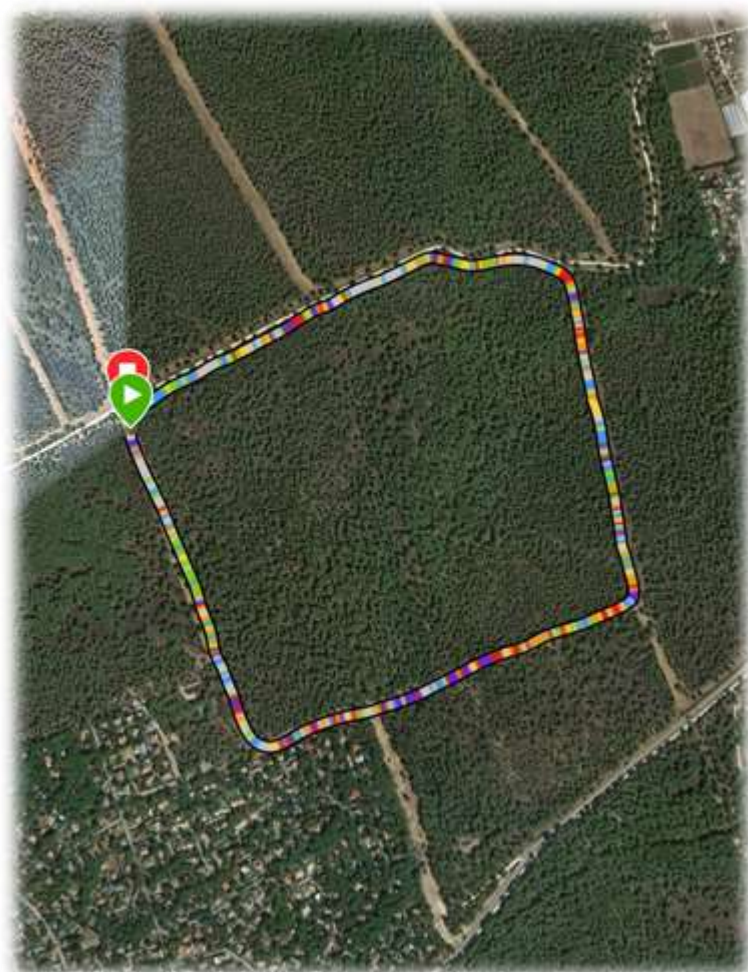

Los circuitos estarán señalizados correctamente con señales de mushing, cinta de color y malla de balizamiento, a lo largo de todo el recorrido donde sea posible señalar los senderos.

Se establecerán controles de pista en todos los puntos conflictivos del circuito. Una vez iniciada la carrera el circuito debe quedar libre de viandantes, bicicletas, vehículos y animales en la medida de lo posible. Se dispondrá de voluntarios repartidos por el circuito además de los controles de pista y personal de protección civil.



FEDERACIÓN ANDALUZA DE DEPORTES DE INVIERNO



FADI
WINTER SPORTS



Ayuntamiento de
Conil de la Frontera



ANEXO – MEDIO AMBIENTE

Desde la FADI, se apuesta en todo momento por el respeto al Medio Ambiente y por tanto declaramos, cumplir con el protocolo de actuación que ahora se detalla.

No deteriorar o alterar cualquier recurso biótico, geológico, cultural o, en general, del paisaje.

No producir alteraciones significativas de los ecosistemas y de los patrones de comportamiento de los seres vivos.

No verter ni arrojar objetos o residuos, sólidos, o líquidos fuera de los lugares habilitados al efecto.

Responsabilizarse de la recogida y retirada de los residuos una vez finalizada la prueba.

No producir prácticas que puedan producir erosiones en el suelo, cambio de patrones naturales en drenajes o pérdidas de suelo en general.

No encender fuego, ni producir riesgo de incendio.

No producir ruidos que perturben la tranquilidad del espacio o la fauna.

Minimizar el uso de luz artificial y restringirla para cubrir las necesidades de la orientación, seguridad y emergencia.

No abandonar los caminos y sendas marcadas a tal efecto por la organización.

Prohibido sacar los vehículos de apoyo de los caminos fijados por la organización, no abandonando en ningún momento el trazado para asistencia.

.



FEDERACIÓN ANDALUZA DE DEPORTES DE INVIERNO



FADI
WINTER SPORTS



Ayuntamiento de
Conil de la Frontera



Dicho protocolo, también, se le facilitará a cada corredor para tener conocimiento de las normas a seguir dentro del entorno donde se desarrollará la prueba.

DONDE DORMIR

Conil Alquila Apartamentos Turísticos

Reservas: 618406040

Check in: 682240043